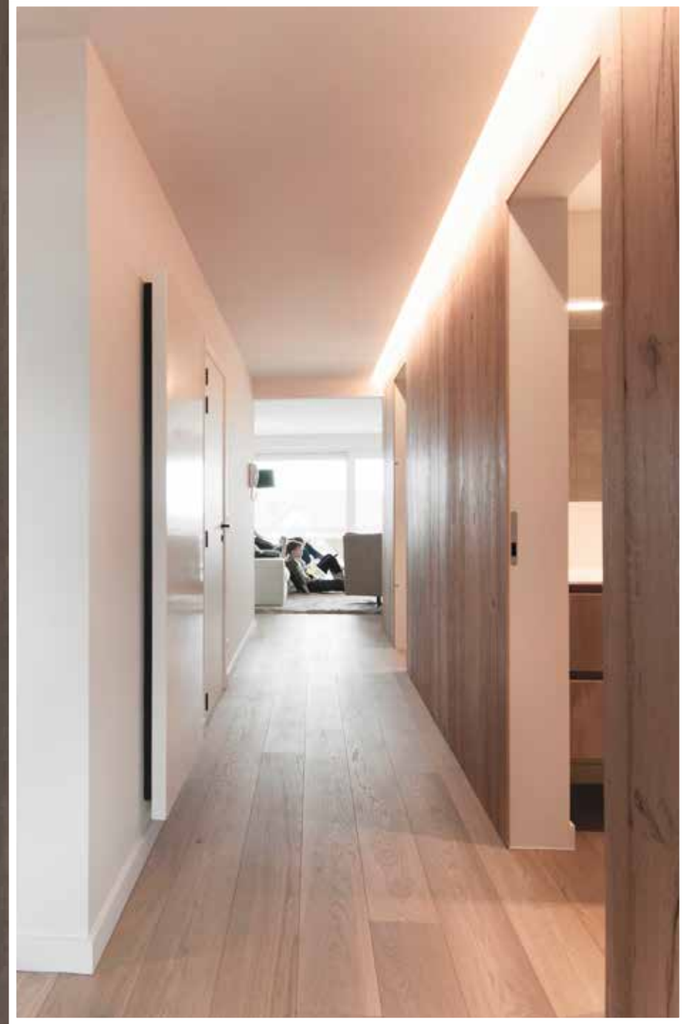

Interieurschrijnwerk tot in het kleinste detail

Deze prachtige realisatie van Jos Heylen staat voor ongestoord genieten van een weekendje aan de Noordzeekust. De eigenaars komen hier thuis in een warm nest. Een hedendaags interieur met een maximum aan comfort en een luxueuze uitstraling kleurt dan ook dit appartement aan zee.

TEKST: LOUISE BEVERS - PROJECT: JOS HEYLEN

Dit prachtig kustappartement op de vijfde verdieping met zicht op zee waarborgt een hedendaags interieur met warme accenten. Hiervoor gingen zware renovatiewerken aan vooraf. Het appartement werd volledig gestript waarna nieuwe elektriciteit en leidingen gelegd werden en eveneens pleisterwerken werden uitgevoerd. De eigenaars kozen parket als vloerbekleding om een huiselijke sfeer te creëren. Zowel het ontwerp als de uitvoering is van de hand van Jos Heylen. Een knap staaltje vakmanschap dat resulteerde in een prachtig kustappartement waar de eigenaars graag thuiskomen.

Balkeneik is de hoofdrolspeler bij dit interieur waarbij in de leefruimte contrasten opleven door wit lakwerk en zwart smeedwerk. Hedendaagse materialen worden hier mooi aangevuld door warme authentieke elementen. Zowel de verlichting als multimedia werden mooi geïntegreerd zodat jong en oud hier volop kunnen genieten.

Van keuken tot badkamermeubel, al het maatwerk werd eveneens verzorgd door Jos Heylen waarbij zeker het balkeneik met de aandacht gaat lopen. Het vormt de rode draad doorheen dit interieur en geeft eveneens vorm aan de keuken. Deze wordt vergezeld door een dekton tablet en witte mozaïektegeltjes aan de wand. Het meubelbeslag uit smeedwerk maakt het geheel volledig. Het appartement waarborgt drie slaapkamers en 2 badkamers

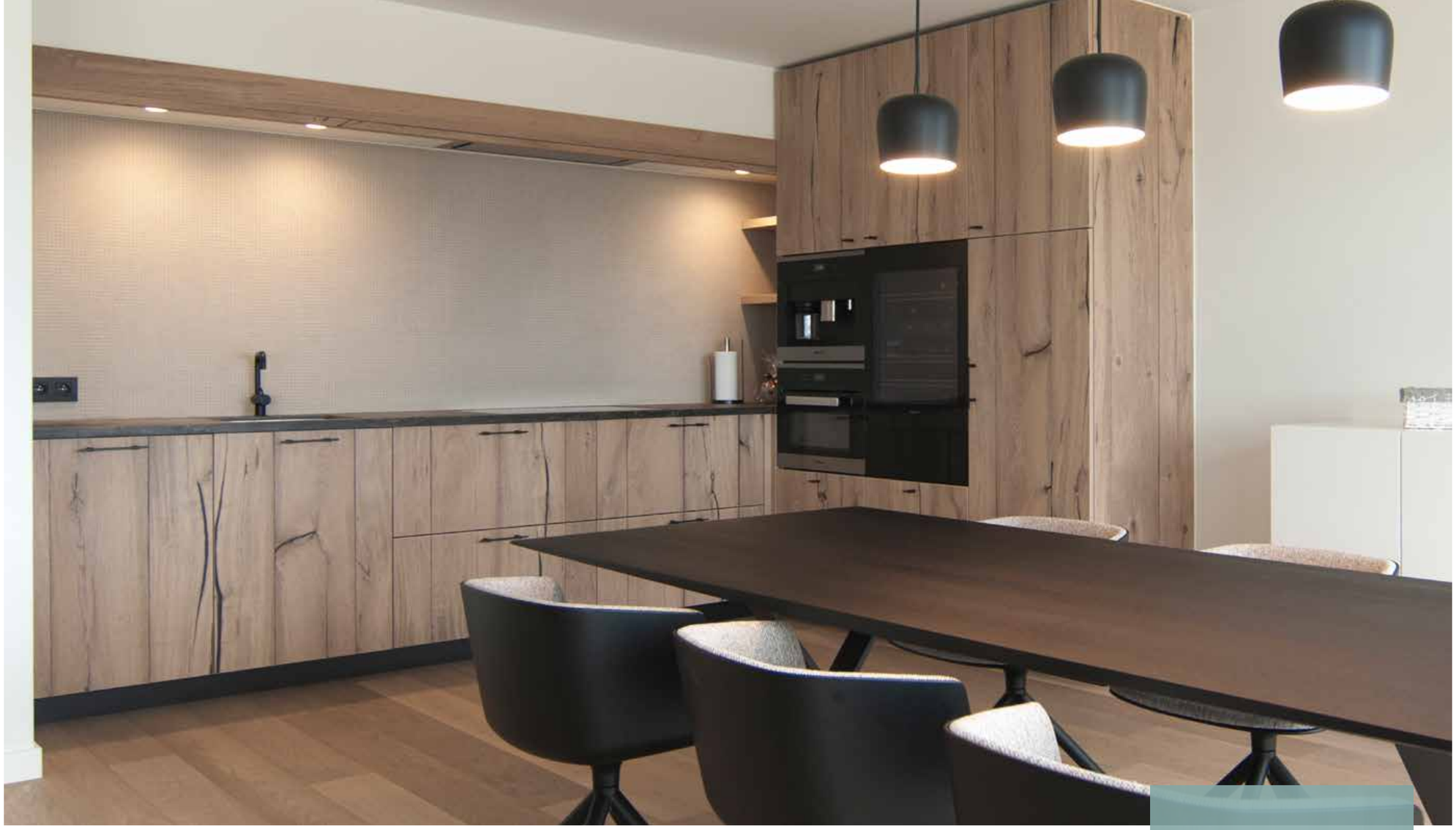

Natuurlijk eikenhout belichaamt in dit interieur de nodige warmte en gezelligheid.

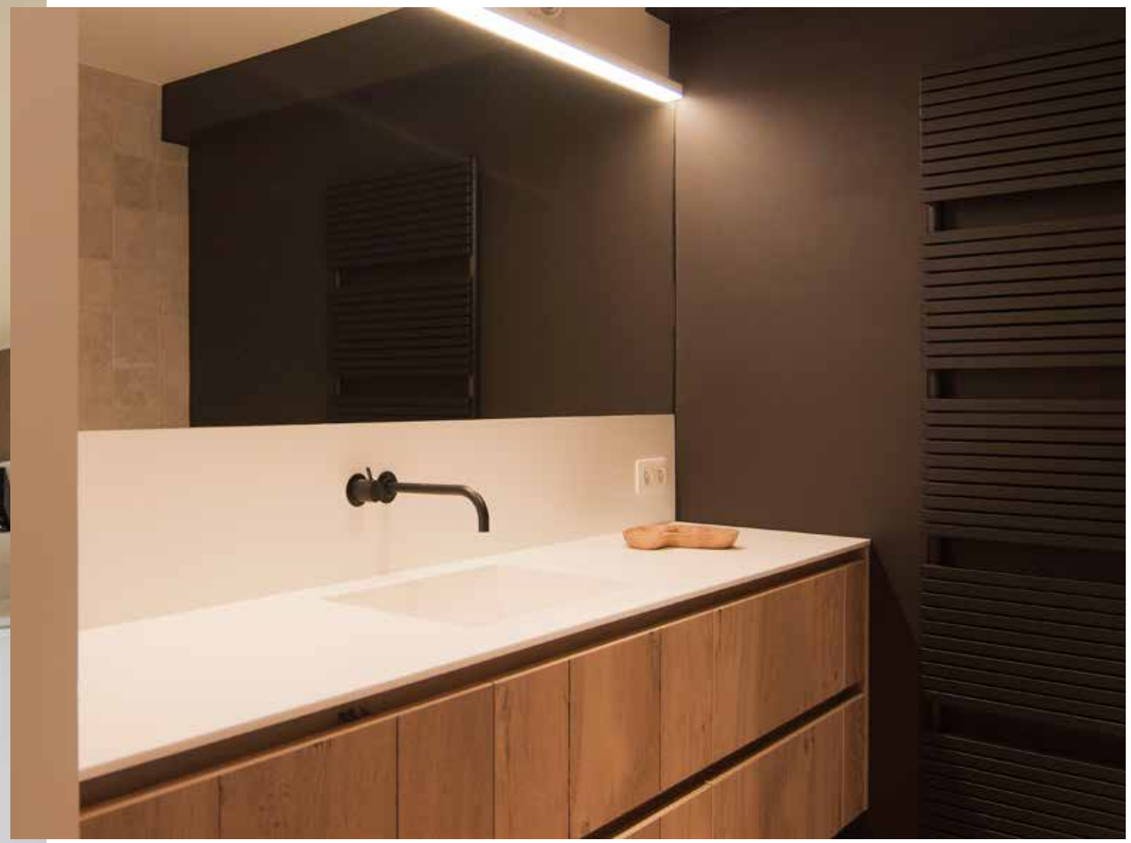

De eigenaars kozen hier bewust voor een zacht kleurenpalet en materialen om zo een sereen interieur te creëren waar je tot rust komt. Zowel in de badkamer als inloopkast en wasplaats trokken ze daarom parket en eikenhout door. De badkamermeubels hebben beide een wastafel in Corian® en in combinatie met het zwarte kraanwerk zorgen ze samen voor een hedendaagse uitstraling.

De drie slaapkamers hebben een strakke vormgeving en om optimaal van het appartement te kunnen genieten werd er ook een stapelbed voorzien. Deze werd op maat gemaakt en zorgt voor extra slaapplaatsen voor de vriendjes van de kinderen. Zo beleeft iedereen plezier aan dit stijlvolle kustappartement.

JOS HEYLEN NV
Grote Baan 73, 2235 Hulshout
Tel. +32 15 22 49 54, info@josheylen.be
www.josheylen.be